



PEMERINTAH KABUPATEN KEBUMEN
DINAS KESEHATAN PENGENDALIAN PENDUDUK
DAN KELUARGA BERENCANA
PUSKESMAS BULUSPESANTREN II

Gundul, RT.01, RW. 01, Rantewringin, Buluspesantren, Kode Pos 54391
Telp.(0287) 3881609 email : puskesmasbuluspesantren2@gmail.com

KEPUTUSAN KEPALA PUSKESMAS BULUSPESANTREN II

NOMOR :400.7.1/ 1009.1 /2026

TENTANG

STRUKTUR ORGANISASI INTEGRASI LAYANAN PRIMER

PUSKESMAS BULUSPESANTREN II

KEPALA PUSKESMAS BULUSPESANTREN II,

- Menimbang : a. bahwa dalam rangka penerapan integrasi layanan primer di Pusat Kesehatan Masyarakat Buluspesantren II Kabupaten Kebumen yang difokuskan pada pemenuhan kebutuhan kesehatan berdasarkan siklus hidup yang mudah diakses dan terjangkau sampai pada tingkat masyarakat keluarga dan individu dapat diselenggarakan dengan baik;
- b. bahwa berdasarkan pertimbangan sebagaimana dimaksud dalam huruf a perlu menetapkan Keputusan Kepala Puskesmas Buluspesantren II tentang Struktur Organisasi Integrasi Layanan Primer Puskesmas Buluspesantren II;

- Mengingat : 1. Undang-Undang Nomor 23 Tahun 2014 tentang Pemerintahan Daerah (Lembaran Negara Republik Indonesia Tahun 2014 Nomor 244, Tambahan Lembaran Negara Republik Indonesia Nomor 5587) sebagaimana telah beberapa kali diubah terakhir dengan Undang - Undang Nomor 9 Tahun 2015 tentang Perubahan Kedua atas Undang-Undang Nomor 23 Tahun 2014 tentang Pemerintahan Daerah (Lembaran Negara Republik Indonesia Tahun 2015 Nomor 58, Tambahan Lembaran Negara Republik Indonesia Nomor 5679);
2. Undang-undang Nomor 36 Tahun 2014 tentang Tenaga Kesehatan;
3. Undang-Undang Nomor 17 Tahun 2023 tentang Kesehatan (Lembaran Negara Republik Indonesia Tahun 2023 Nomor 105, Tambahan Lembaran Negara Republik Indonesia Nomor6687);

4. Peraturan Menteri Kesehatan Nomor 001 Tahun 2012 tentang Sistem Rujukan Pelayanan Kesehatan Perorangan (Berita Negara Republik Indonesia Tahun 2012 Nomor 122);
5. Peraturan Menteri Kesehatan Nomor 44 Tahun 2016 tentang Pedoman Manajemen Puskesmas (Berita Negara Republik Indonesia Tahun 2016 Nomor 1423);
6. Peraturan Menteri Kesehatan Nomor 43 Tahun 2019 tentang Pusat Kesehatan Masyarakat (Berita Negara Republik Indonesia Tahun 2019 Nomor 1335);
7. Keputusan Menteri Kesehatan Nomor HK.01.07/MENKES/2015/2023 tentang Petunjuk Teknis Integrasi Pelayanan Kesehatan Primer;

MEMUTUSKAN

- Menetapkan : KEPUTUSAN KEPALA PUSKESMAS BULUSPESANTREN II TENTANG STRUKTUR ORGANISASI INTEGRASI LAYANAN PRIMER PUSKESMAS BULUSPESANTREN II.
- KESATU : Struktur Organisasi Integrasi Layanan Primer Puskesmas Buluspesantren II sebagaimana tercantum dalam lampiran keputusan ini.
- KEDUA : Lingkup kegiatan dan kompetensi petugas Puskesmas sebagaimana dimaksud pada diktum kesatu tercantum pada lampiran 2 yang merupakan bagian tidak terpisahkan dari keputusan ini.
- KETIGA : Persyaratan kompetensi kepala Puskesmas dan penanggung jawab klaster di Puskesmas tercantum pada lampiran 3 yang merupakan bagian tidak terpisahkan dari keputusan ini.
- KEEMPAT : Keputusan ini mulai berlaku sejak tanggal ditetapkan apabila dikemudian hari terdapat perubahan dalam penetapannya akan dilakukan perbaikan sebagaimana mestinya.

Ditetapkan di : Buluspesantren
Pada tanggal : 5 Mei 2026

Kepala Buluspesantren II,



NUROL UDI ASTUTI

LAMPIRAN 1 : KEPUTUSAN KEPALA PUSKESMAS
 BULUSPESANTREN II
 NOMOR : 400.7.1/ 1009.1 /2026
 TANGGAL : 5 MEI 2026
 TENTANG : STRUKTUR ORGANISASI
 INTEGRASI LAYANAN PRIMER
 PUSKESMAS BULUSPESANTREN II

1. SUSUNAN ORGANISASI INTEGRASI LAYANAN PRIMER PUSKESMAS
 BULUSPESANTREN II

NO	JABATAN	NAMA PEMANGKU JABATAN
I.	Koordinator Klaster 1: Manajemen	Retno Palupi, S.Kep.Ns
	a. Penanggungjawab Ketatausahaan - Kepegawaian - Keuangan 1. Pejabat Teknis 2. Bendahara BLUD 3. Bendahara Penerimaan 4. Bendahara BOK 5. Pengelola Akuntansi 6. Verifikator	Retno Palupi, S.Kep.Ns Kurotul A'yuni, S.KM. Andina Kurniasih, S.Tr.Keb Gesty Irma Susianti, A.Md.Keb Sugeng Edy Sarjono, A.Md.Gz Makhmudah,A.Md.Keb Sulistyorani,S.Ak Hervy Winastuti,A.Md.Keb
	b. Penanggungjawab Manajemen Sumber Daya - Sumber Daya Manusia/SDM - Obat dan BMHP - Sarpras	Retno Palupi, S.Kep.Ns Kurotul A'yuni, S.KM. Pulan Purnawati,A.Md.F Irma Listia Sarini, S.Kep.Ns
	c. Penanggungjawab Manajemen Puskesmas Anggota	drg.Nurul Udi Astuti Retno Palupi, S.Kep.Ns dr.Mustofa Khulfah Murniasih, A.Md.Kep Ariend Daniar, A.Md.Keb Sugeng Edy Sarjono, A.Md.Gz
	d. Penanggungjawab Manajemen Mutu 1). Mutu KMP 2). Mutu UKM 3). Mutu UKPP 4). Keselamatan Pasien 5). MFK 6). K3 7). PPI	Khulfah Murniasih, A.Md.Kep Retno Palupi,S.Kep.,Ns Sugeng Edy Sarjono, A.Md.Gz dr.Mustofa Pulan Purnawati,A.Md.F Dany Ekoristanti,A.Md.Keb Wulan Eka Sintia.,S.Tr.Kes dr.Mustofa

	8). Manajemen Risiko 9). Audit Internal	Anggraeni,A.Md.Keb Andina Kurniasih, S.Tr.Keb
	e. Penanggungjawab Manajemen Jejaring Puskesmas	Sopiyatun,A.Md.Keb
	Anggota	Yuli Setyani, A.Md.Keb Noni Ayu Wulandari, A.Md.Keb
	f. Sistem informasi puskesmas dan dashboard PWS	Kurotul A'yuni, S.KM. Maela Noeristya,SKM Ririn Asmawati
II.	Koordinator Klaster II : Ibu dan Anak	Ariend Daniar R., A.Md.Keb
	a. Penanggungjawab Ibu Hamil,Bersalin, Nifas Anggota	Ariend Daniar R., A.Md.Keb - Andina Kurniasih, S.Tr.Keb - Nur Khayati, A.Md.Keb - Wiwik Widi Lestari,A.Md.Keb
	b. Penanggungjawab Balita dan Anak Prasekolah Anggota	Sari Nawa W.,A.Md.Keb Sugeng Edy Sarjono,A.Md.Gz Dillah Titisari,A.Md.Keb
	c. Penanggungjawab Anak Usia Sekolah dan Remaja Anggota	Anggraeni,A.Md.Keb Yuli Setyani, A.Md.Keb Anggita Nur S,A.Md.KG
III.	Koordinator Klaster III : Usia Dewasa dan Lansia	Irma Listia Sarini, S.Kep.Ns
	a. Penanggung jawab Usia Dewasa Anggota	Sudarwati, A.Md.Kep Tri Susianti.,A.Md.Kep Dani Susanto, A.Md.Kep Anggita Nur S,A.Md.KG
	b. Penanggungjawab Lanjut Usia Anggota	Hanif Muslimah, A.Md.Keb Dyah Ekasari, A.Md.Keb Hervy Winastuti,A.Md.Keb Noni Ayu Wulandari, A.Md.Keb
IV.	Koordinator Klaster IV : Penanggulangan Penyakit Menular	Khulfah Murniasih, A.Md.Kep
	a. Penanggungjawab Kesehatan Lingkungan Anggota	Fitri Setyaningsih, A.md,Kes Wulan Eka Sintia, S.Tr.Kes Muthoharoh, A.Md.Keb Endah Kurniawati Nur Lailiya Ibnu Mubaidillah K.
	b. Penanggungjawab Surveilans Anggota	Maela Noeristya,SKM Dyah Ekasari, A.Md.Keb

		Makhmudah,A.Md.Keb Kurotul A'yuni, S.KM
V.	Koordinator Klaster V : Lintas Klaster	dr. Mustofa
	a. Penanggungjawab Kegawatdaruratan Anggota	Dani Susanto,A.Md.Kep Andry Utami, A.Md.Keb
	b. Penanggungjawab Pelayanan Persalinan Anggota	Linda Roswitayanti,A.Md.Keb Gesti Irma Susianti, A.Md.Keb Eli Istiana Candra , A.Md.Keb
	c. Penanggungjawab Farmasi Anggota	Apt. Laila Azizah, S. Farm Pulan Purnawati,A.Md.F Dwi Mulyani, A.Md.Farm
	d. Penanggungjawab Laboratorium	Asni Saraswati, S.Tr.Kes
	e. Penanggungjawab Pelayanan Kesehatan Gigi dan Mulut	drg.Nurul Udi Astuti

Kepala Puskesmas Buluspesantren II,



[Handwritten Signature]
NURUL UDI ASTUTI

**LAMPIRAN 2 : KEPUTUSAN KEPALA PUSKESMAS
 BULUSPESANTREN II**
NOMOR : 400.7.1/ 1009.1 /2026
TANGGAL : 5 Mei 2026
**TENTANG : STRUKTUR ORGANISASI
 INTEGRASI LAYANAN PRIMER
 PUSKESMAS BULUSPESANTREN II**

STRUKTUR ORGANISASI INTEGRASI LAYANAN PRIMER PUSKESMAS BULUSPESANTREN II

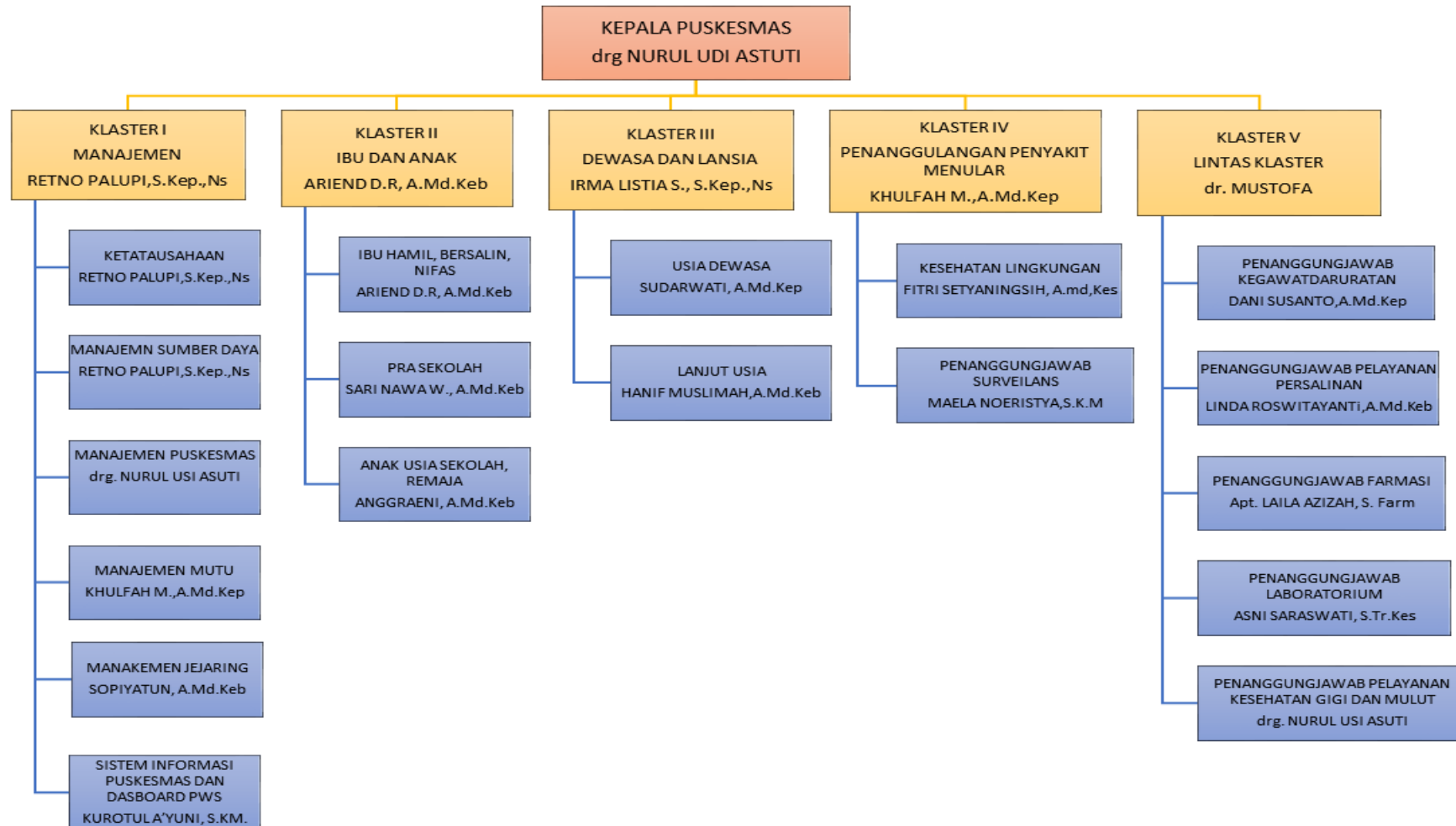

LAMPIRAN 3 : KEPUTUSAN KEPALA PUSKESMAS
 BULUSPESANTREN II
 NOMOR : 400.7.1/ 1009.1 /2026
 TANGGAL : 5 Mei 2026
 TENTANG : STRUKTUR ORGANISASI
 INTEGRASI LAYANAN PRIMER
 PUSKESMAS BULUSPESANTREN II

LINGKUP KEGIATAN DAN KOMPETENSI PETUGAS PUSKESMAS

No	Klaster	Lingkup Pelayanan/Kegiatan	Kompetensi Penanggungjawab dan anggota
1	2	3	4
1	Manajemen	<ul style="list-style-type: none"> • Ketatausahaan: kepegawaian, keuangan dan sistem informasi Manajemen Sumber Daya • Manajemnen Puskesmas • Manajemen Mutu Keselamatan Pasien • Manajemen Jejaring Puskesmas 	<ul style="list-style-type: none"> • PJ: Kepala Tata Usaha • Manajemen data dan sistem informasi • Manajemen keuangan • Manajemen aset • Manajemen sumber daya (SDM, sarpras, obat dan BMHP) • Manajemen program/klaster • Mengordinir manajemen mutu • Manajemen pemberdayaan masyarakat

2	Ibu dan Anak	<ul style="list-style-type: none"> • Menyelenggarakan pelayanan Kesehatan bagi ibu hamil, bersalin, nifas • Menyelenggarakan pelayanan Kesehatan bagi anak balita dan anak prasekolah • Menyelenggarakan pelayanan Kesehatan bagi anak usia sekolah dan remaja 	Mampu memberikan pelayanan, seperti: <ul style="list-style-type: none"> - ANC - ibu hamil - persalinan normal dan nifas. - Neonatal esensial - Pelayanan gizi bagi ibu dan anak - SDIDTK - Imunisasi - Skrining penyakit - Skrining Kesehatan jiwa - MTBS - Pengobatan umum - Kesehatan gigi dan mulut - Komunikasi Antar Pribadi (KAP) - Gadar Matneo - Perkesmas - Skrining Kekerasan terhadap Perempuan dan Anak
3	Usia Dewasa dan Lansia	<ul style="list-style-type: none"> • Menyelenggarakan pelayanan kesehatan 	Mampu memberikan pelayanan, seperti :

		<ul style="list-style-type: none"> bagi usia dewasa dan Lansia • Menyelenggarakan pelayanan Kesehatan bagi lanjut usia 	<ul style="list-style-type: none"> • Skrining penyakit menular • Skrining penyakit tidak menular • Skrining Kesehatan jiwa • Skrining kebugaran jasmani • Skrining layak hamil • Skrining geriatri • Kespro bagi catin • KB • Pelayanan gizi bagi usia dewasa dan lansia
			<ul style="list-style-type: none"> • Pengobatan umum • Kesehatan gigi dan mulut • Kesehatan kerja • Komunikasi Antar Pribadi (KAP) • Perkesmas • Skrining Kekerasan terhadap Perempuan dan Anak

4	Penanggulangan Penyakit Menular	<ul style="list-style-type: none"> • Pencegahan, Kewaspadaan Dini dan Respon • Pengawasan kualitas lingkungan 	Mampu melakukan: <ul style="list-style-type: none"> • Surveilans • Penemuan kasus • Penyelidikan epidemiologi • Pengendalian vector • Outbreak Respon Immunization (ORI) • Pelayanan Kesehatan lingkungan • Komunikasi Antar Pribadi (KAP)
5	Lintas Kaster	<ul style="list-style-type: none"> • Pelayanan gawat darurat • Pelayanan kefarmasian • Pelayanan Laboratorium 	Mampu melakukan pelayanan: <ul style="list-style-type: none"> • Kegawatdaruratan • Kefarmasian • Pemeriksaan laboratorium specimen manusia, sampel vector dan reservoir serta sampel lingkungan

Kepala Puskesmas Bulupasantren II



NURUL UDI ASTUTI

LAMPIRAN 4 : KEPUTUSAN KEPALA PUSKESMAS
BULUSPESANTREN II

NOMOR : 400.7.1/ 1009.1 /2026

TANGGAL : 5 Mei 2026

TENTANG : STRUKTUR ORGANISASI
INTEGRASI LAYANAN PRIMER
PUSKESMAS BULUSPESANTREN II

PERSYARATAN KEPALA PUSKESMAS DAN PENANGGUNGJAWAB
KLASTER

No	Jabatan	Syarat Kompetensi
1	2	3
1	Kepala Puskesmas	<ul style="list-style-type: none"> • Berstatus Aparatur Sipil Negara (ASN) • Memiliki pendidikan bidang kesehatan paling rendah Sarjana S-1 (strata satu) atau D-4 (diploma empat) • Pernah paling rendah menduduki jabatan fungsional tenaga kesehatan jenjang ahli pertama paling sedikit 2 (dua) tahun. • Memiliki kemampuan manajemen di bidang kesehatan masyarakat • Masa kerja di Puskesmas paling sedikit 2 (dua) tahun. • Telah mengikuti pelatihan Manajemen Puskesmas
2	Penanggungjawab Klaster 1 Manajemen	<ul style="list-style-type: none"> • Memiliki jabatan sebagai Kepala Tata Usaha Puskesmas • Berstatus Pegawai Negeri Sipil (PNS) • Pelaksana atau pejabat fungsional dengan latar belakang tenaga kesehatan • Pendidikan paling rendah D-3 (diploma tiga) • Memahami administrasi keuangan, memahami sistem informasi kesehatan • Telah mengikuti Pelatihan/Workshop/Sosialisasi tentang Mutu dan Standar Akreditasi Puskesmas • Memiliki kemampuan mengkoordinir pelaksanaan kegiatan di Klaster 1
3	Penanggungjawab Klaster 2 Ibu dan Anak	<ul style="list-style-type: none"> • Berstatus Aparatur Sipil Negara (ASN) • Pendidikan minimal D-3 (diploma tiga) bidang kesehatan • Pernah menjadi pemegang program paling sedikit (dua) tahun • Masa kerja di Puskesmas paling sedikit 2 (dua) tahun • Pangkat/golongan minimal: Penata Muda/III a • Memiliki kemampuan mengkoordinir pelaksanaan kegiatan di Klaster 2

4	Penanggungjawab Klaster 3 Dewasa dan Lansia	<ul style="list-style-type: none"> • Berstatus Aparatur Sipil Negara (ASN) • Profesi Dokter Umum atau Dokter Gigi • Pernah menjadi pemegang program paling sedikit 2 (dua) tahun • Masa kerja di Puskesmas paling sedikit 2 (dua) tahun • Pangkat/ golongan minimal: Penata Muda Tingkat I/IIIb • Memiliki kemampuan mengoordinir pelaksanaan kegiatan di Klaster 3
5	Penanggungjawab Klaster 4 Penanggungjawab Penularan Penyakit	<ul style="list-style-type: none"> • Berstatus Aparatur Sipil Negara (ASN) • Pendidikan minimal D-3 (diploma tiga) bidang kesehatan • Pernah menjadi pemegang program paling sedikit 2 (dua) tahun • Masa kerja di Puskesmas paling sedikit 2 (dua) tahun • Pangkat/ golongan minimal: Penata Muda/IIIa • Memiliki kemampuan mengoordinir pelaksanaan kegiatan di Klaster 4
6	Lintas Klaster	<ul style="list-style-type: none"> • Berstatus Aparatur Sipil Negara (ASN) • Profesi Dokter Umum atau Dokter Gigi • Pernah menjadi pemegang program paling sedikit 2 (dua) tahun • Masa kerja di Puskesmas paling sedikit 2 (dua) tahun • Pangkat/ golongan minimal: Penata Muda Tingkat I/IIIb • Memiliki kemampuan mengoordinir pelaksanaan kegiatan di lintas Klaster

Kepala Puskesmas Buluspesantren II



NURUL UDI ASTUTI